

**L**e 10 novembre 1918, Varsovie accueille Józef Piłsudski libéré du fort de Magdebourg : le Conseil de Régence lui confie le Haut commandement militaire, puis par décret du 14 novembre tous les pouvoirs civils, avec la charge de nommer un gouvernement qui rallie tous les camps et organise l'élection d'une Constituante. Piłsudski exécute scrupuleusement ces tâches en tant que Chef provisoire de l'État. Mais, de Paris à Washington, l'Entente victorieuse maintient la représentativité du seul Comité National Polonais établi à Paris et de son président Roman Dmowski, chef du parti National-Démocrate, qui bénéficie de l'appui et du prestige d'Ignacy Jan Paderewski, délégué de la Polonia américaine.

Ces trois patriotes, qu'opposent passés et idées politiques, ont su s'élever au-dessus des rivalités partisans pour œuvrer de concert à la reconstruction de l'État polonais et de sa reconnaissance au plan international.

CGF

Illustrations : Carte postale Pologne & Europe Centrale. Revendication de la Pologne et des autres Peuples, J. Hansen, Paris, 1919 ; photographies de Józef Piłsudski, Roman Dmowski, Ignacy Jan Paderewski, collections SHLP/BPP.

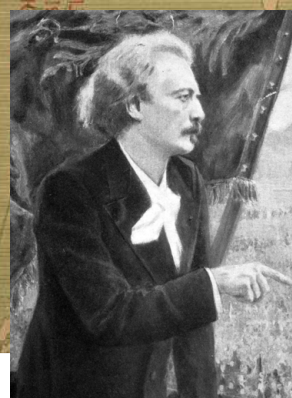
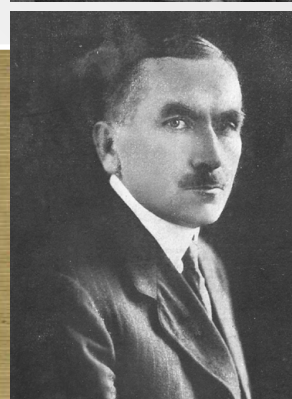
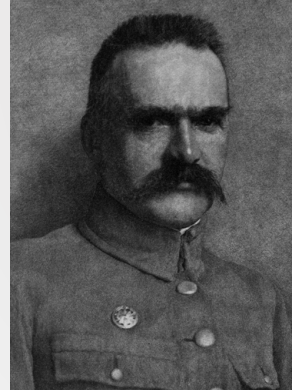

Les personnalités emblématiques de  
l'Indépendance polonaise :

**PIŁSUDSKI  
DMOWSKI  
PADEREWSKI...**

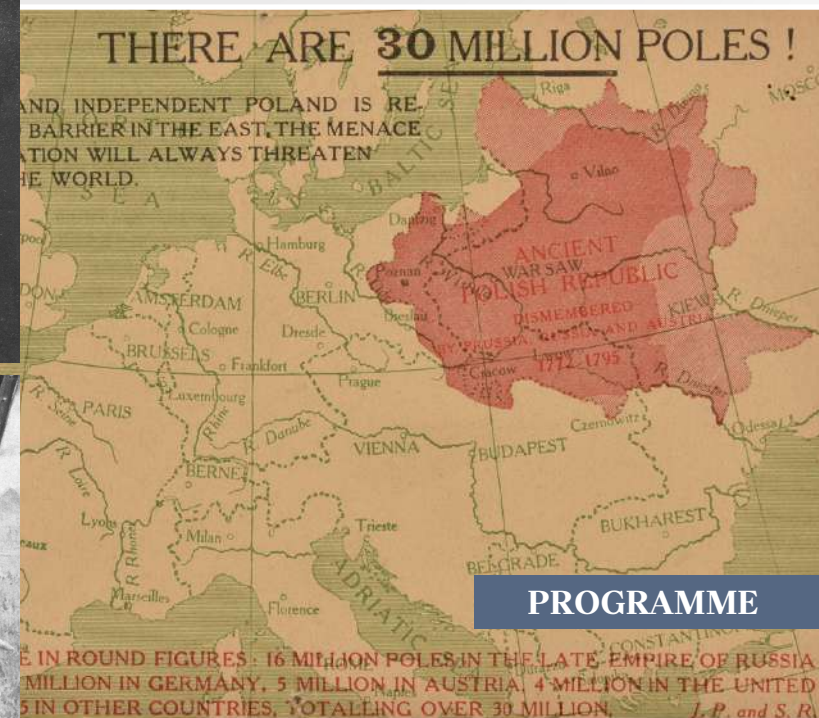

**PROGRAMME**

#### ORGANISATEURS DU COLLOQUE

Société Historique et Littéraire Polonaise  
Académie Polonaise des Sciences - Centre Scientifique à Paris

#### INFORMATIONS PRATIQUES

##### Société Historique et Littéraire Polonaise | Bibliothèque Polonaise de Paris

**6, quai d'Orléans - 75004 Paris**

[www.bibliotheque-polonaise-paris-shlp.fr](http://www.bibliotheque-polonaise-paris-shlp.fr)

ENTRÉE LIBRE | RÉSERVATION CONSEILLÉE : [evenements.shlp@bplp.fr](mailto:evenements.shlp@bplp.fr)  
tél. 01 55 42 91 87

Accès | Métro : Pont Marie (7), St-Paul (1) RER : St-Michel - Notre-Dame (B, C)  
Bus : 67, 86, 87

##### Académie Polonaise des Sciences - Centre Scientifique à Paris

**74, rue Lauriston - 75116 Paris**

[www.paris.pan.pl/fr](http://www.paris.pan.pl/fr)

ENTRÉE LIBRE | RÉSERVATION CONSEILLÉE : [secretariat@paris.pan.pl](mailto:secretariat@paris.pan.pl)  
tél. 01 56 90 18 34

Accès | Métro : Boissière (6), Victor Hugo (2) | Bus : 30, 63

COLLOQUE international



**jeudi 8 novembre 2018**

BIBLIOTHÈQUE POLONAISE DE PARIS

**vendredi 9 novembre 2018**

ACADÉMIE POLONAISE DES SCIENCES -  
CENTRE SCIENTIFIQUE À PARIS

**09H30** Mot d'accueil : C. Pierre ZALESKI, Président de la SHLP, Directeur de la BPP

**09H45** Introduction : Georges-Henri SOUTOU, Membre de l'Institut,  
Professeur émérite de l'Université Paris-Sorbonne

**SESSION I 1918 : au seuil de l'Indépendance**

Président de séance : Georges-Henri SOUTOU

**10H00** Małgorzata GMURCZYK-WROŃSKA, IH-PAN, Varsovie

*Obtenir le soutien de l'Entente : la diplomatie de J. Piłsudski pendant la guerre et au début de l'Indépendance.*

**10H30** Adam ZAMOYSKI, Londres

*Au nom du Comité National Polonais : l'action et les atouts de Roman Dmowski et Ignacy J. Paderewski entre Paris, Londres et Washington.*

11H00 DISCUSSION & PAUSE-CAFÉ

**11H30** Céline GERVAIS-FRANCELLE, Université Paris I - Panthéon-Sorbonne

*Novembre 1918 vécu par les Polonais de Paris : entre partisans du KNP et ceux de Piłsudski.*

12H00 DISCUSSION & VISITE DE L'EXPOSITION DE CARTES DES COLLECTIONS SHLP/BPP  
LA LUTTE POUR LES FRONTIÈRES DE LA POLOGNE RENAISSANTE

12H30 PAUSE-DÉJEUNER

**SESSION II Reconstruire l'État Polonais entre Allemagne et Russie**

Président de séance : Maurice AYMARD, EHESS, Paris

**14H30** Mariusz WOŁOS, UP im KEN, Cracovie, IH-PAN, Varsovie

*Piłsudski Chef Provisoire de l'État (novembre 1918 - février 1919).*

**15H00** Marek MIKOŁAJCZYK, UAM, Poznań

*Paderewski à Poznań et l'insurrection de la Grande Pologne : faits et interprétations.*

**15H30** Thomas VOGEL, MGFA, Potsdam

*La mission diplomatique d'Harry Graf Kessler à Varsovie et ses enjeux.*

**16H00** Alexey VASILYEV, EHESE, Université d'État de Moscou

*La restauration de l'État Polonais dans l'opinion publique de la Russie en révolution : « l'outillage mental » et la réalité historique.*

16H30 DISCUSSION GÉNÉRALE & PAUSE-CAFÉ

**18H00 CONCERT Paderewski et ses contemporains** organisé par le CESC  
au piano : Frédéric VAYSSE-KNITTER (finaliste du concours Chopin)



**10H00** Ouverture : Maciej FORYCKI, Directeur du Centre Scientifique de l'Académie Polonaise des Sciences à Paris

**SESSION III Face aux décideurs de la Conférence de la Paix**

Président de séance : Maciej FORYCKI

**10H10** Marek KORNAT, UKSW, IH-PAN, Varsovie

*Roman Dmowski et Ignacy Paderewski : deux tactiques de la diplomatie polonaise pendant la Conférence de la Paix à Paris.*

10H45 DISCUSSION & PAUSE-CAFÉ

**11H00** Frédéric GUELTON, Colonel er, Ancien chef du Département de l'Armée de Terre du SHD, Vincennes, membre du Conseil scientifique de la mission du Centenaire  
*Présentation et représentations de la Pologne et de l'espace polonais à partir des travaux du Comité d'études.*

**11H30** Alain SOUBIGOU, Université Paris I - Panthéon-Sorbonne

*Masaryk, Dmowski, Paderewski et l'affaire de Teschen : histoire d'un ratage.*

**12H00** Maciej GÓRNY, IH-PAN, Varsovie

*Une guerre des géographes ? Redéfinir la « Pologne nouvelle » et ses frontières selon le « droit des peuples ». (à confirmer)*

Ces trois contributions seront illustrées de projections avec renvoi à l'exposition de cartes de la BPP.

12H30 DISCUSSION

**12H45** Table ronde finale introduite et présidée par Marek KORNAT

Thèmes :

a) aspects mémoriels ;

b) relations inter-nationales réexaminées dans le cadre du Centenaire de la Grande Guerre et de la sortie de guerre. Référence à la perspective inscrite dans l'Exposition actuelle du Musée de l'Armée : "À L'EST LA GUERRE SANS FIN 1918-1923".

Intervenants : Małgorzata GMURCZYK-WROŃSKA, Mariusz WOŁOS, Alexey VASILYEV,  
Frédéric GUELTON, Céline GERVAIS-FRANCELLE

14H00 PAUSE-DÉJEUNER

**15H30** Départ (libre) des contributeurs et invités au Musée de l'Armée (Invalides) et visite de l'exposition **À L'EST LA GUERRE SANS FIN 1918-1923** commentée par le colonel Frédéric GUELTON, Membre du Conseil scientifique de l'Exposition.